ECOLE ÉLÉMENTAIRE ARNAS

- "L'important n'est pas d'être meilleur que les autres
- mais d'être meilleur que soi-même"
- Albert Jacquard

- 177 élèves
- 7 classes
- 7 enseignants
+ 2 enseignants compléments
- 5 aides aux élèves en situation d'handicap

Mme Bonvalot CP

Mme Montrognon CP/CE1

Mme Dupuy CE1

Mme Lecoq CE1/CE2

M. Poly CE2/CM1

M. Mathon CM1 /CM2

Mme Goubet CM2

Cour de récréation

Restaurant scolaire

GYMNASE

STADE

COMMUNAUTÉ ÉDUCATIVE

- Parents
- Enseignants
- Léo Lagrange
- Partenaires extérieurs
(orthophoniste, psychologue…)

VIVRE ENSEMBLE

Les accords toltèques
(voir lien dans le mail)

RÔLE DE LA FAMILLE

Faire du lien entre la vie de la famille et l'école

(géographie, écrire , lire, compter).

Passage d'une posture de l'admiration à une posture de la construction (imaginaire au réel)

(exemple d'où vient la pluie)

Relation apaisée et constructive avec l'école

(Charte numérique)

A.B.M.A

Rentrée
le lundi 2
septembre 2019

Année scolaire 2019-2020

	Zone A	Zone B	Zone C
Prérentrée des enseignants	Vendredi 30 août 2019		
Rentrée scolaire des élèves	Lundi 2 septembre 2019		
Toussaint	Samedi 19 octobre 2019 Lundi 4 novembre 2019		
Noël	Samedi 21 décembre 2019 Lundi 6 janvier 2020		
Hiver	Samedi 22 février 2020 Lundi 9 mars 2020	Samedi 15 février 2020 Lundi 2 mars 2020	Samedi 8 février 2020 Lundi 24 février 2020
Printemps	Samedi 18 avril 2020 Lundi 4 mai 2020	Samedi 11 avril 2020 Lundi 27 avril 2020	Samedi 4 avril 2020 Lundi 20 avril 2020
Début des vacances d'été (*)	Samedi 4 juillet 2020		

Organisation

- Ouverture portail 8h20

- Parents dans la cour au lieu de rassemblement de sa classe de CP.

- Puis l'enfant rentre dans la classe avec son enseignant

RÈGLEMENT INTERIEUR

« Les seuls motifs réputés légitimes sont les suivants : maladie de l'enfant, maladie transmissible ou contagieuse d'un membre de la famille, réunion solennelle de famille, empêchement résultant de la difficulté accidentelle des communications, absence temporaire des personnes responsables lorsque les enfants les suivent » (art. L. 131-8 du code de l'éducation). Cependant, conformément à la circulaire n° 2004-054 du 23 mars 2004, les certificats médicaux ne sont exigibles que dans le cas des maladies contagieuses énumérées dans l'arrêté interministériel du 3 mai 1989.

FOURNITURES SCOLAIRES

Voir fichier joint en mail

CAPACITE D'ATTENTION DES ELEVES

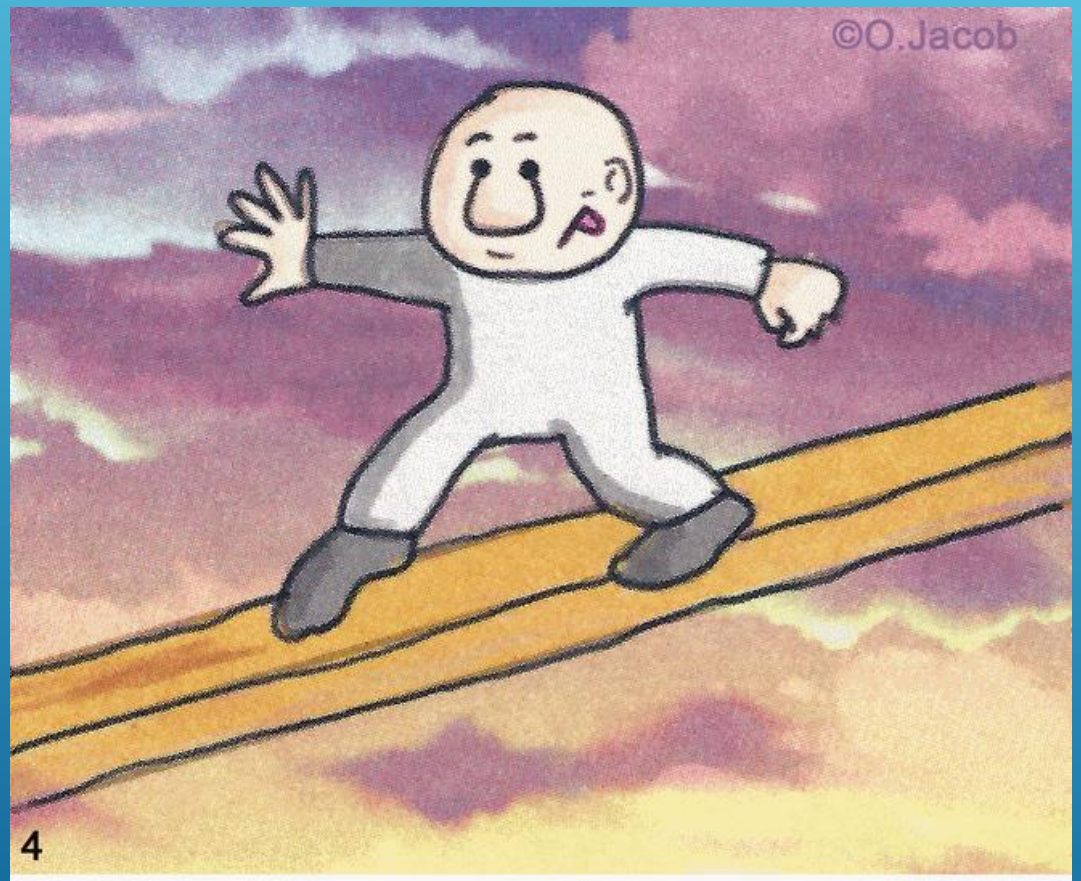

JP Lachaux, Les petites bulles de l'attention, © Éd. Odile Jacob, 2016
Copie autorisée pour la classe

On demande souvent aux élèves d'être plus attentifs.

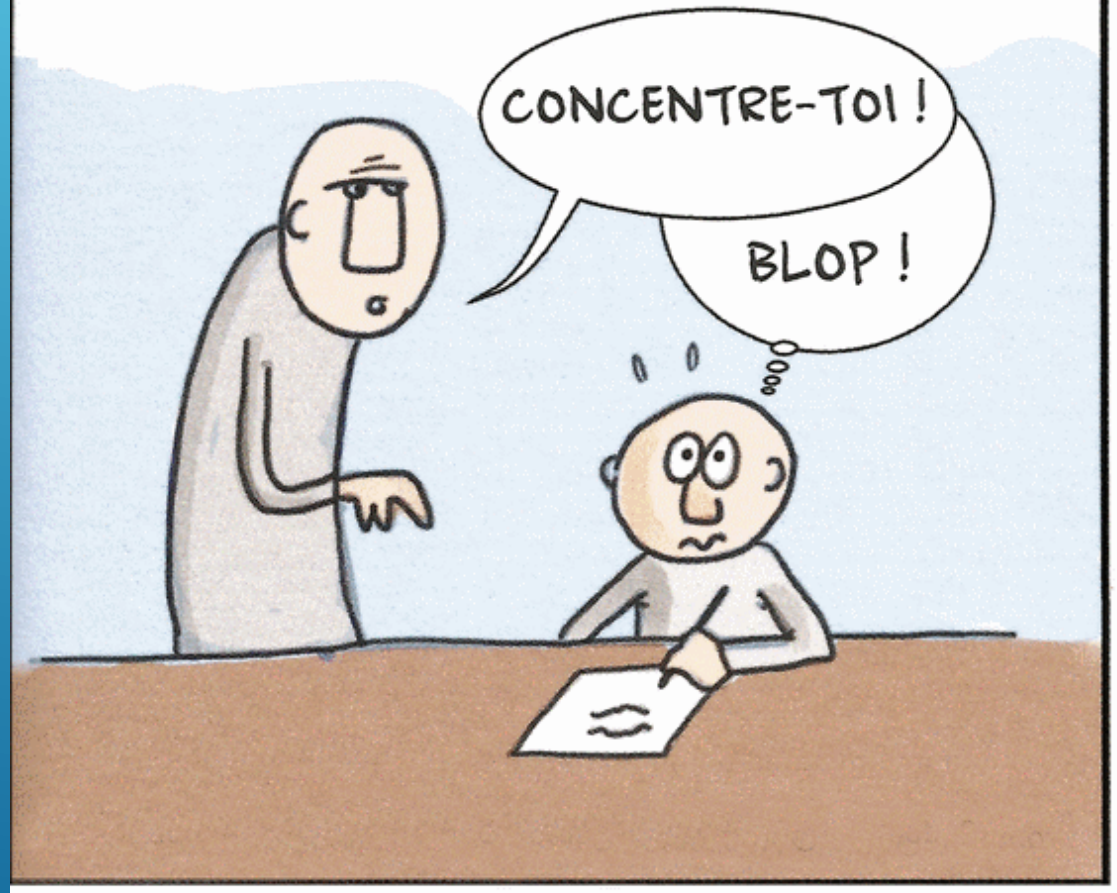

Ce qui ne veut pas juste dire être calme et obéissant.

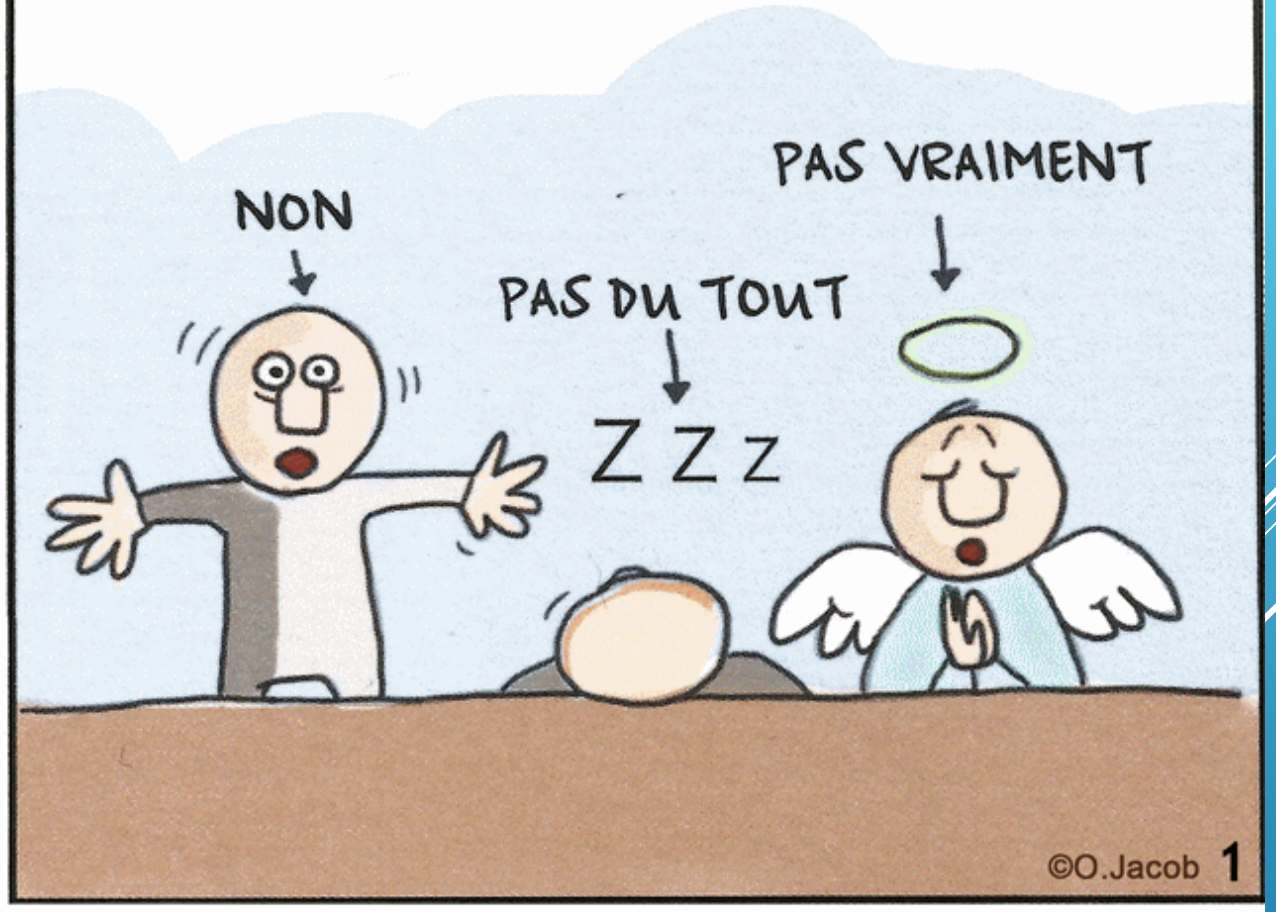

JP Lachaux, Les petites bulles de l'attention, © Éd. Odile Jacob, 2016

Copie autorisée pour la classe

JP Lachaux, Les petites bulles de l'attention, © Éd. Odile Jacob, 2016
Copie autorisée pour la classe

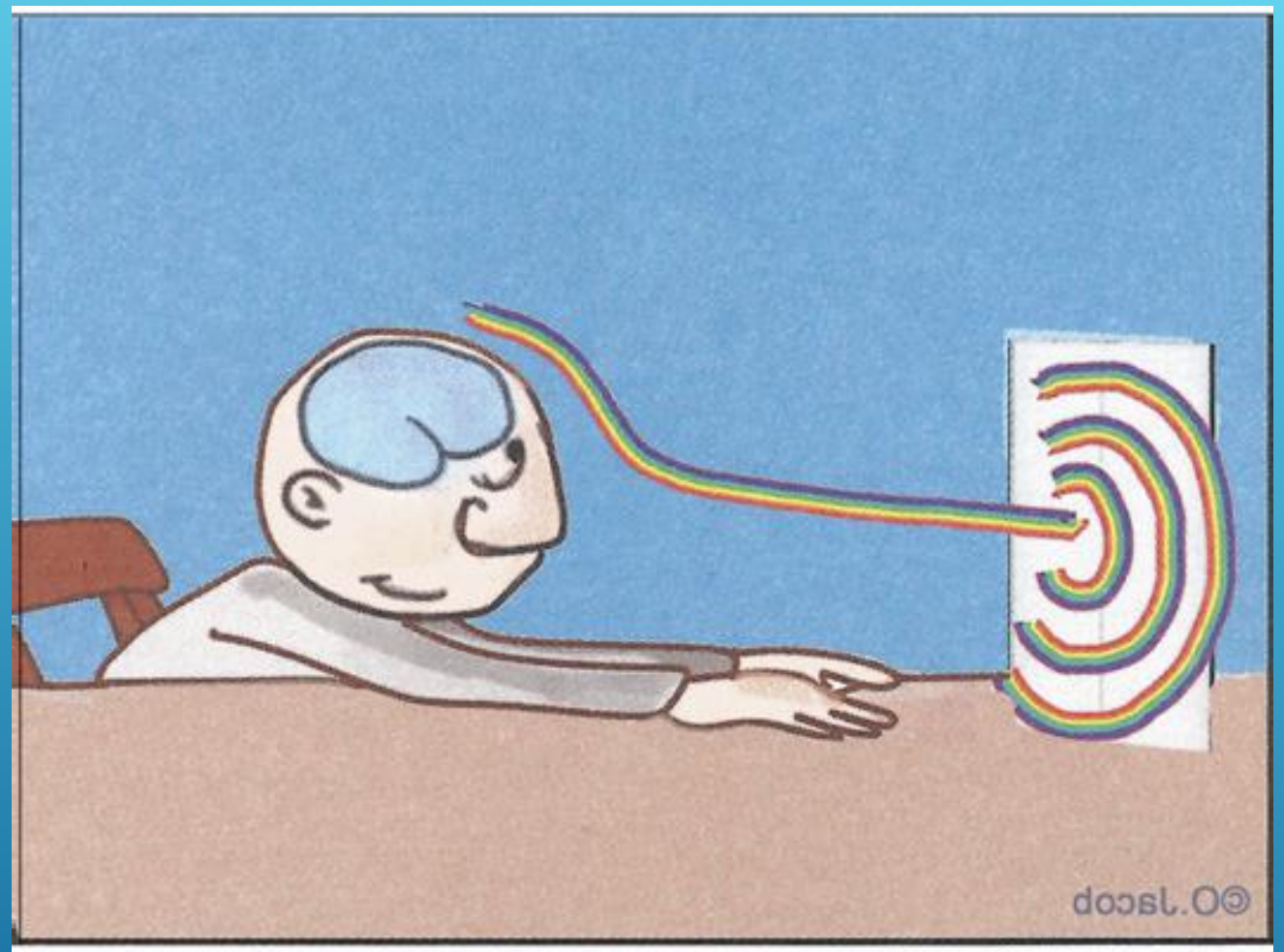

JP Lachaux, Les petites bulles de l'attention, © Éd. Odile Jacob, 2016
Copie autorisée pour la classe

Communication école/famille

Mme Bonvalot
classe2arnas@gmail.com

Mme Montrognon
classe3arnas@gmail.com

Mme Dupuy
classe4arnas@gmail.com

Mme Lecoq
classe9arnas@gmail.com

M.Poly
classe6arnas@gmail.com

M. Mathon
classe1arnas@gmail.com

Mme Goubet
classe8arnas@gmail.com

S’enregistrer sur le mail pour les informations

ecolearnasinfo@gmail.com

Directeur

ce.0693263x@ac-lyon.fr

Charte numérique

Charte des accompagnateurs

Projet d'école
Aller Bien
pour Mieux Apprendre
A.B.M.A

« Oser les erreurs pour trouver sa voie »

MERCI
DE VOTRE PRESENCE